SITES de PLONGEE

Ria d'Etel

Golfe du Morbihan

Houat, Hoedic

Belle-ile

Groix

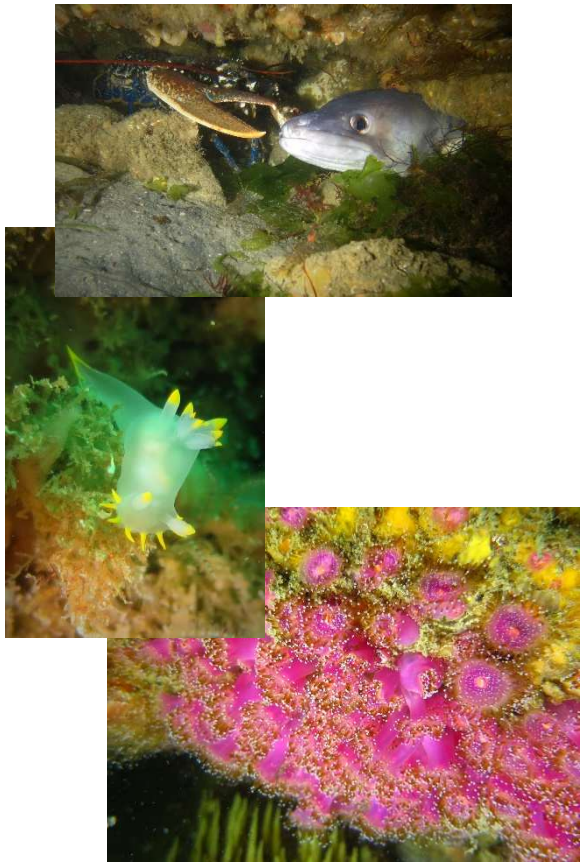

Plongeurs débutants ou confirmés,

Venez découvrir ou vous perfectionner :

¨ Cours de formation théorique et pratique

¨ Le matériel peut être mis à disposition

¨ Encadrement par des moniteurs Brevetés FFESSM

CONTACT :

Jérémy Levêque

06 73 32 36 09

jeremy.leveque@gmail.com

https://nautilusclub.jimdofree.com/

Association loi 1901

Affilié à la Fédération Française d'Etude et de Sport

Sous-Marin sous le N°0356177

Http://www.ffessm.fr

Agréé Jeunesse et sport sous le N° 56S495

NAUTILUS CLUB

Club de plongée bouteille

FORMATIONS REALISEES AU CLUB

Baptêmes : à partir de 8 ans.

L'occasion de découvrir de nouvelles sensations en respirant sous l'eau. Le baptême se déroule avec un moniteur pour un élève.

-

Niveau 1 : à partir de 16 ans

Ouvert aux débutants.

Elle permet d'acquérir les compétences indispensables pour explorer les fonds sous-marins jusqu'à 20 m, encadré par un moniteur.

L'identification de la flore et de la faune s'effectue au fil des plongées.

Formation en piscine puis en carrière.

Niveau 2 : à partir de 18 ans

La recherche de l'autonomie.

Elle vise à consolider les acquis du niveau 1 et permet à un plongeur d'évoluer en autonomie jusqu'à 20 m et encadré par un moniteur jusqu'à 40 m.

Niveau 3

Plongée en autonomie jusqu'à 40 m

Présentation aux formations départementales

Niveau 4

Elle permet à un plongeur d'encadrer des niveaux 1 jusqu'à 20 m et des niveaux 2 jusqu'à 40 m

Formation initiateur

Elle s'adresse à tous ceux qui ont la fibre pédagogique et un niveau 2

Formations photographie, biologie, TIV, etc..

SITES FORMATIONS

Entraînement à la piscine

De début Octobre à Avril

A la piscine de Questembert

Le Vendredi de 20h30 à 22h45

Entraînement à la carrière

d'Avril à Juin
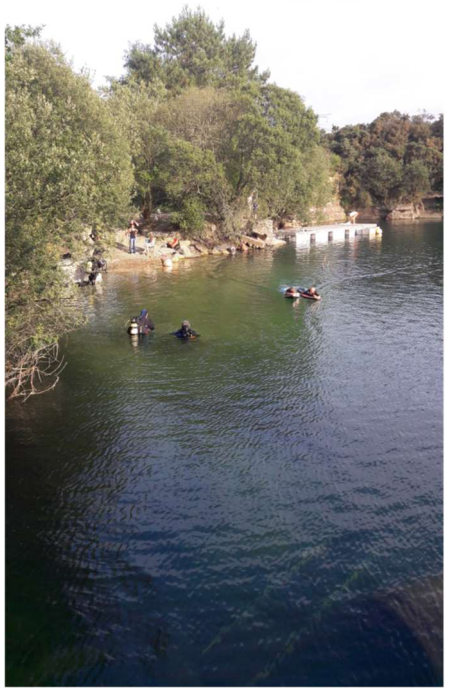
Le Vendredi à partir de 19h00